



Presidio Ospedaliero di Garbagnate M.se
S.C. Gestione e Sviluppo delle Risorse Umane

Struttura con Sistema di Gestione UNI EN ISO 9001: 2015

Indirizzo: Viale Forlanini n. 95, 20024 Garbagnate M.se (Mi)

CONCORSO PUBBLICO, PER TITOLI ED ESAMI, PER LA COPERTURA A TEMPO INDETERMINATO DI N. 2 POSTI DI DIRIGENTE MEDICO (IN POSSESSO DI UNA QUALSIASI DISCIPLINA AFFERENTE ALL'AREA MEDICA E ALL'AREA CHIRURGICA), DA ASSEGNARE ALL'OSPEDALE DI COMUNITA' DI BOLLATE.

CRITERI DI VALUTAZIONE DEI TITOLI

TITOLI DI CARRIERA

punti 10

da attribuire nel seguente modo:

- a) servizi di ruolo prestati presso le unità sanitarie locali o le aziende ospedaliere e servizi equipollenti ai sensi degli artt. 22 e 23 del citato D.P.R. n. 483/1997:
- 1) servizio nel livello dirigenziale a concorso o livello superiore, nella disciplina, punti 1,00 per anno
 - 2) servizio in altra posizione funzionale nella disciplina a concorso, punti 0.50 per anno
 - 3) servizio in disciplina affine ovvero in altra disciplina è da valutare con i punteggi di cui sopra ridotti rispettivamente del 25% e del 50%;
 - 4) servizio prestato a tempo pieno è valutato con i punteggi di cui sopra aumentati del 20%;
- b) servizio di ruolo quale medico presso pubbliche amministrazioni nelle varie qualifiche secondo i rispettivi ordinamenti, punti 0.50 per anno.

La valutazione dei servizi e titoli equipollenti ed equiparabili verrà effettuata ai sensi degli artt. 25 e 26 del D.P.R. 20 dicembre 1979 n. 761, degli artt. 20,21,22 e 23 del D.P.R. 10 dicembre 1997 n. 483, del D.P.R. 10 dicembre 1997 n. 484 e dei DD.MM. 30 gennaio 1998 e 31 gennaio 1998 (Tabelle relative alle discipline equipollenti e alle specializzazioni affini).

In conformità ai principi stabiliti dall'art. 11 del D.P.R. 10 dicembre 1997 n. 483, la commissione determina i seguenti criteri generali per la valutazione dei titoli di carriera:

- i servizi saranno valutati fino alla data di rilascio del relativo certificato;
- i certificati, per essere oggetto di valutazione, devono essere rilasciati dal legale rappresentante dell'Ente o dall'Autorità a ciò competente;
- le frazioni di anno sono valutate in ragione mensile, considerando, come mese intero, periodi continuativi di giorni trenta o frazioni superiori a quindici giorni;
- in caso di servizi contemporanei sarà valutato quello più favorevole al candidato;
- i periodi di servizio omogeneo sono cumulabili;
- per i periodi di servizio non specificatamente determinati, le annate saranno calcolate dal 31 dicembre del primo anno al primo gennaio dell'ultimo anno, mentre le mensilità saranno calcolate dall'ultimo giorno del primo mese al primo giorno dell'ultimo mese;
- nel caso in cui al concorso siano ammessi candidati appartenenti a profili professionali diversi da quello medico non si applicano le maggiorazioni previste per il tempo pieno per il profilo professionale medico;
- i servizi prestati presso Cliniche o Istituti Universitari e riferiti ad anni accademici saranno valutati come prestati dal 1° novembre al 31 ottobre dell'anno successivo, salvo diverse indicazioni;
- qualora nel certificato di servizio non sia specificata né risulti indirettamente dalla documentazione prodotta, la posizione funzionale, la qualifica, la disciplina o l'area funzionale nella quale il servizio è

prestato, o se il servizio è stato prestato con rapporto di lavoro a tempo pieno, il servizio stesso non sarà valutato.

- non saranno valutati attestati laudativi;
- non saranno valutati titoli presentati successivamente al termine utile per la presentazione delle domande.

TITOLI ACCADEMICI E DI STUDIO punti 3

- a) specializzazione nella disciplina oggetto del concorso, punti 1,200;
- b) specializzazione in una disciplina affine, punti 0,50;
- c) specializzazione in altra disciplina, punti 0,25;
- d) altre specializzazioni di ciascun gruppo da valutare con i punteggi di cui sopra ridotti del 50%
- e) altre lauree, oltre quella richiesta per l'ammissione al concorso, comprese tra quelle previste per l'appartenenza al ruolo sanitario, punti 0,50 per ognuna, fino ad un massimo di punti 1,00;

Non è valutabile la specializzazione fatta valere come requisito di ammissione.

La specializzazione, conseguita ai sensi del D.Lgs. 8 agosto 1991, n. 257, e/o del D.Lgs. 17 agosto 1999, n. 368, anche se fatta valere come requisito di ammissione è valutata tra i titoli di carriera come servizio prestato nel livello iniziale del profilo stesso nel limite massimo della durata del corso di studi.

PUBBLICAZIONI E TITOLI SCIENTIFICI punti 3

Per la valutazione delle pubblicazioni e dei titoli scientifici saranno applicati i criteri previsti dall'art. 11 del D.P.R. 10 dicembre 1997, n. 483.

CURRICULUM FORMATIVO E PROFESSIONALE punti 4

Per la valutazione del curriculum formativo e professionale viene richiamato l'art. 11 del citato D.P.R. n. 483, e pertanto sono valutate le attività professionali e di studio formalmente documentate, non riferibili a titoli già valutati nelle precedenti categorie, idonee ad evidenziare, ulteriormente, il livello di qualificazione professionale acquisito nell'arco dell'intera carriera e specifiche rispetto alla posizione funzionale da conferire, nonché agli incarichi di insegnamento conferiti da Enti Pubblici. In tale categoria rientra anche la partecipazione a congressi, convegni o seminari che abbiano finalità di formazione e di aggiornamento professionale e di avanzamento di ricerca scientifica.

Nelle more dell'approvazione del regolamento ministeriale di cui all'art. 9 comma 8 del D.P.R. 10.12.1997 n. 484, in tema di criteri e modalità per la classificazione e valutazione dei corsi di aggiornamento - al quale espressamente rinvia il più volte citato art. 11 del D.P.R. 10.12.1997 n.483 - per la valutazione della partecipazione a congressi, convegni, seminari la Commissione decide, all'unanimità, di valutare i titoli in questione esclusivamente nell'ambito della valutazione complessiva del curriculum del candidato per l'impegno dimostrato oltre che per il potenziale arricchimento professionale e scientifico.

Nel curriculum sono valutate, altresì, la idoneità nazionale nella disciplina prevista dal pregresso ordinamento e l'attestato di formazione manageriale, disciplinato dal D.P.R. 10 dicembre 1997 n. 484. Non sono valutate le idoneità conseguite in precedenti concorsi.

Il punteggio attribuito dalla Commissione è globale ma deve essere adeguatamente motivato con riguardo ai singoli elementi documentali che hanno contribuito a determinarlo. La motivazione deve essere riportata nel verbale dei lavori della Commissione.

Saranno valutate esclusivamente le attività professionali e di studio prodotte in originale o copia autenticata, ai sensi di legge.

La Commissione dispone altresì di attribuire, in conformità con le disposizioni vigenti, i seguenti punteggi:

- ✓ Attività libero professionale/co.co.co. resa presso Strutture Pubbliche o Private punti 0,150/anno – tempo pieno;
- ✓ Partecipazione a Corsi, Convegni e Congressi:
 - in qualità di partecipante, punti 0,010/cad.
 - con superamento esame – crediti ECM, punti 0,020/cad.
 - in qualità di relatore/docente, punti 0,020/cad.

CONCORSO PUBBLICO, PER TITOLI ED ESAMI, PER LA COPERTURA A TEMPO INDETERMINATO DI N. 2 POSTI DI DIRIGENTE MEDICO (IN POSSESSO DI UNA QUALSIASI DISCIPLINA AFFERENTE ALL'AREA MEDICA E ALL'AREA CHIRURGICA), DA ASSEGNARE ALL'OSPEDALE DI COMUNITA' DI BOLLATE.

PROVA SCRITTA N. 1

L'OSPEDALE DI COMUNITA': DEFINIZIONE E CRITERI D'ACCESSO

PROVA NON
ESTRATTA



8



Official stamp of the Regione Lombardia (Region of Lombardy) with a handwritten signature over it.

CONCORSO PUBBLICO, PER TITOLI ED ESAMI, PER LA COPERTURA A TEMPO INDETERMINATO DI N. 2 POSTI DI DIRIGENTE MEDICO (IN POSSESSO DI UNA QUALSIASI DISCIPLINA AFFERENTE ALL'AREA MEDICA E ALL'AREA CHIRURGICA), DA ASSEGNARE ALL'OSPEDALE DI COMUNITA' DI BOLLATE.

PROVA SCRITTA N. 2

COMPLICANZE INFETTIVE NEI PAZIENTI IN DEGENZE DI POSTACUZIE

PROVA
ESTRATTA



A handwritten signature in black ink is written over a circular official stamp. The stamp contains the text "REGIONE LIGURIA" and "MAGGIORILE" around the perimeter. Below the signature, there is another handwritten mark.

CONCORSO PUBBLICO, PER TITOLI ED ESAMI, PER LA COPERTURA A TEMPO INDETERMINATO DI N. 2 POSTI DI DIRIGENTE MEDICO (IN POSSESSO DI UNA QUALSIASI DISCIPLINA AFFERENTE ALL'AREA MEDICA E ALL'AREA CHIRURGICA), DA ASSEGNARE ALL'OSPEDALE DI COMUNITA' DI BOLLATE.

PROVA SCRITTA N. 3

TERAPIA MEDICA OTTIMIZZATA DELLO SCOMPENSO CARDIACO

PROVA NON
ESTRATTA



A handwritten signature is present to the left of an official circular stamp. The stamp contains the text "ASST RHODENSE" and is partially obscured by the signature.

48 ODC ^{EST}
01.01.1950
76 anni
..... cm /

Maschio
B
..... kg

FC 66/min

Intervalli:

RR 904 ms
P - ms
PQ - ms
QRS 130 ms
QT 440 ms
QTc 463 ms

Asse el.:

P -
QRS -56
T 43

P (II) - mV
S (V1) -0.80 mV
R (V5) 0.35 mV
Sokol. 1.15 mV

10 mm/mV

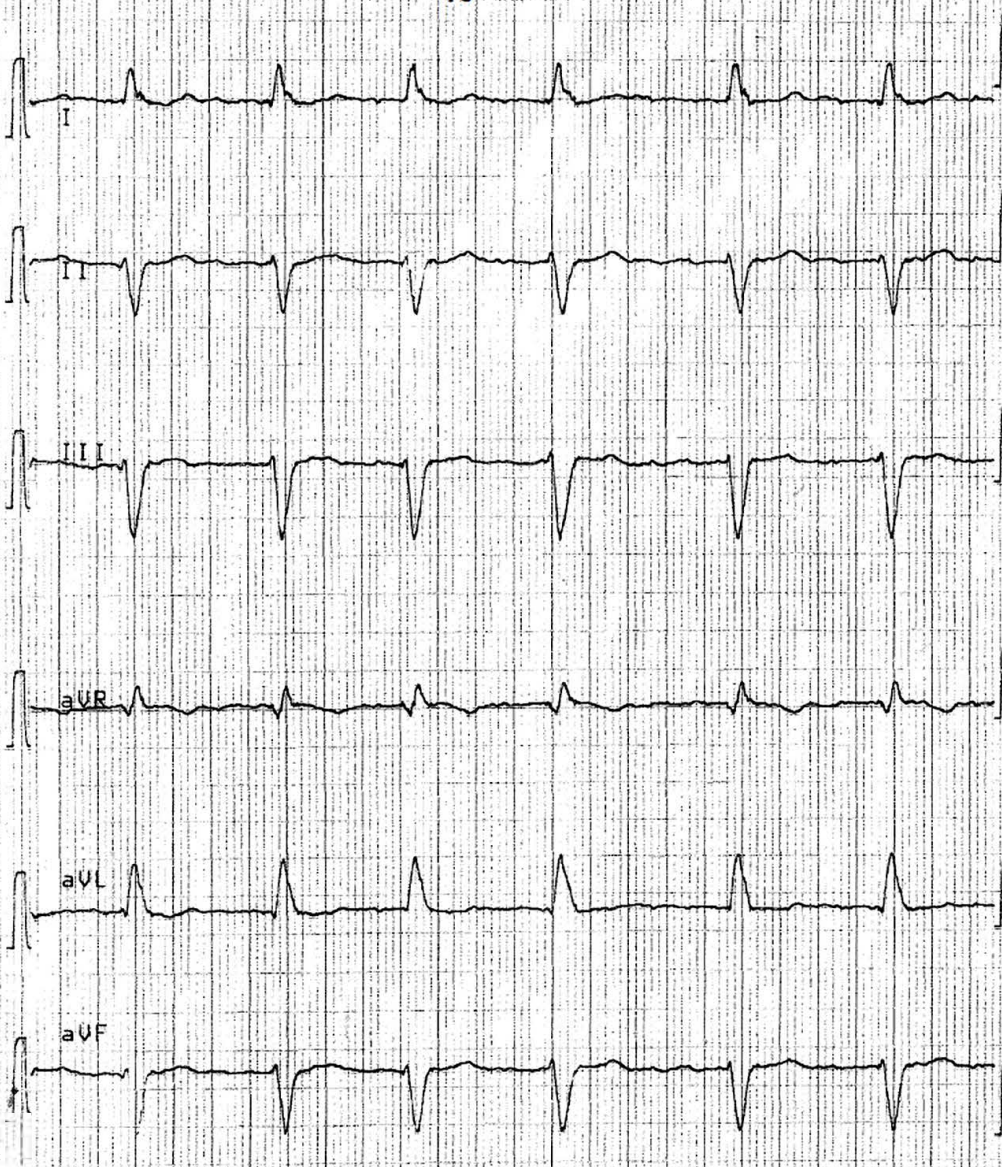

①
ASST
MANTOVANO
ASST
MANTOVANO
ASST
MANTOVANO

PROVA
ESTRATTA

10 mm/mV

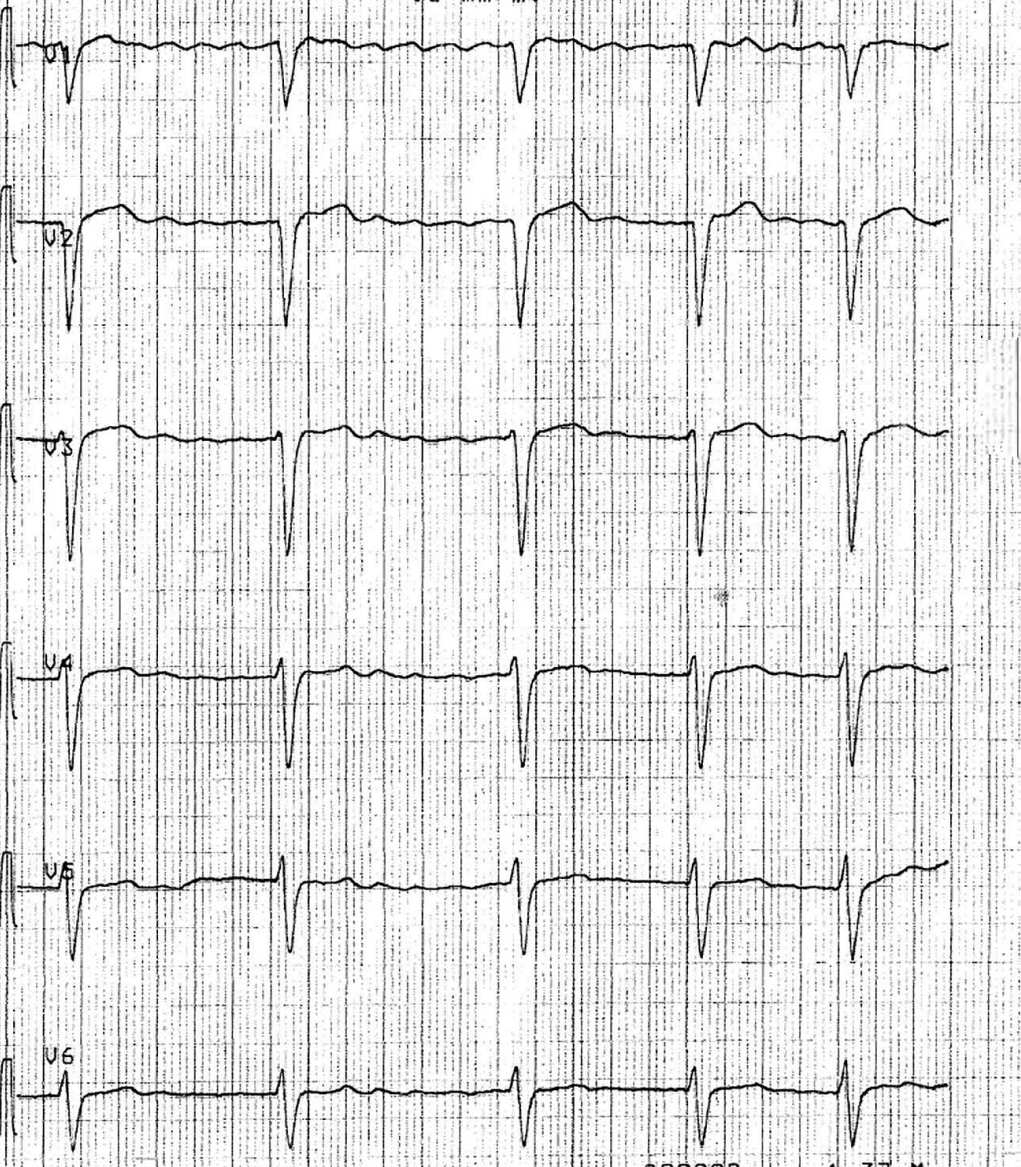

Handwritten signature and scribbles

FC 49/min Asse el.:
P - °
Intervalli: QRS 9 °
RR 1214 ms T 28 °
P - ms
PQ - ms P (II) mV
QRS 90 ms S (VI) - mV
QT 450 ms R (VS) 0.50 mV
QTc 409 ms Sokol. 1.12 mV

Handwritten circled number 2

PROVA NON
E' NATTA //



10 mm/mV



.....
..... M / F
Età:
..... cm / kg

FC 49/min Asse el.:
P - °
Intervalli: QRS 9 °
RR 1214 ms T 28 °
P - ms
PQ - ms P (II) - mV
QRS 90 ms S (V1) - mV
QT 450 ms R (V5) 0.50 mV
QTc 409 ms Sokol. 1.12 mV

10 mm/mV

2
[Stampa circolare]
[Firma]

PROVA NON
ESTRATTA
[Rettangolo nero]



FC 61/min

N. 78
26.09.1943 Femmina
82 anni B
..... cm / kg

Intervalli:
RR 988 ms
P 102 ms
PQ 142 ms
QRS 96 ms
QT 478 ms
QTC 483 ms

3

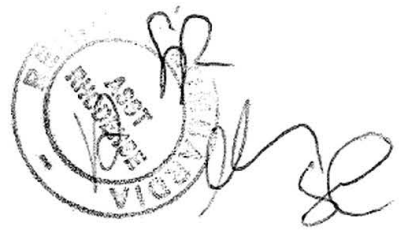

PROVA NON
ESTRATTA

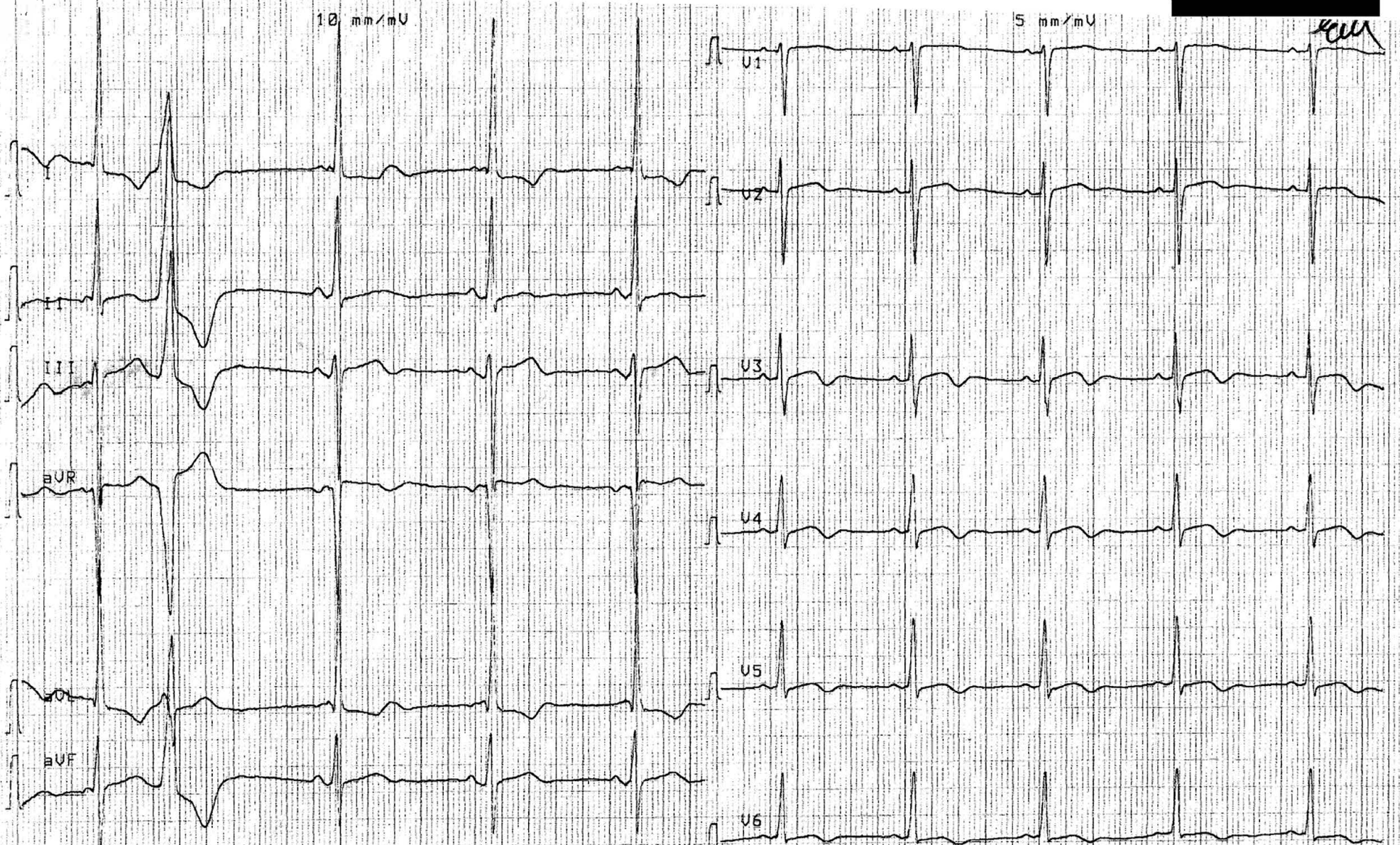

CONCORSO PUBBLICO, PER TITOLI ED ESAMI, PER LA COPERTURA A TEMPO INDETERMINATO DI N. 2 POSTI DI DIRIGENTE MEDICO (IN POSSESSO DI UNA QUALSIASI DISCIPLINA AFFERENTE ALL'AREA MEDICA E ALL'AREA CHIRURGICA), DA ASSEGNARE ALL'OSPEDALE DI COMUNITA' DI BOLLATE.

PROVA ORALE N. 1

PAZIENTE FRAGILE: DEFINIZIONE E PROBLEMATICHE

PROVA
ESTRATTA

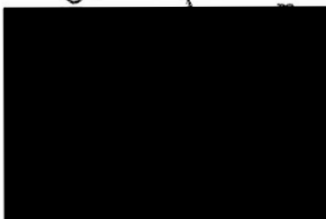

A handwritten signature in black ink is written over a circular official stamp. The stamp contains the text "ASST BOLLATE" and "REGIONE LOMBARDA".

CONCORSO PUBBLICO, PER TITOLI ED ESAMI, PER LA COPERTURA A TEMPO INDETERMINATO DI N. 2 POSTI DI DIRIGENTE MEDICO (IN POSSESSO DI UNA QUALSIASI DISCIPLINA AFFERENTE ALL'AREA MEDICA E ALL'AREA CHIRURGICA), DA ASSEGNARE ALL'OSPEDALE DI COMUNITA' DI BOLLATE.

PROVA ORALE N. 2

INTEGRAZIONE OSPEDALE – TERRITORIO ALLA LUCE DELLA RIFORMA IN ATTO

PROVA LOM
ESTRATTA

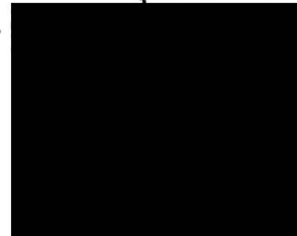

A handwritten signature in black ink is written over a circular official stamp. The stamp contains the text "ASST" and "DISCIPLINA" and is partially obscured by the signature.

CONCORSO PUBBLICO, PER TITOLI ED ESAMI, PER LA COPERTURA A TEMPO INDETERMINATO DI N. 2 POSTI DI DIRIGENTE MEDICO (IN POSSESSO DI UNA QUALSIASI DISCIPLINA AFFERENTE ALL'AREA MEDICA E ALL'AREA CHIRURGICA), DA ASSEGNARE ALL'OSPEDALE DI COMUNITA' DI BOLLATE.

PROVA ORALE N. 3

PRINCIPALI PATOLOGIE CRONICHE TRATTABILI IN OSPEDALE DI COMUNITA'

PROVA NON
ESTRATTA



[Handwritten signature]
[Handwritten signature]

A circular official stamp from ASST BOLLATE is visible in the bottom right corner. The stamp contains the text "ASST BOLLATE" and "INCARICO". It is partially obscured by two handwritten signatures in black ink.